

10<sup>th</sup> & 11<sup>th</sup> of OCTOBER 2015

23<sup>rd</sup> CHALLENGE SENSAS FINAL  
CHATEAUDUN



# [www.challengesensas.com](http://www.challengesensas.com)

## **RULES :**

### **128 competing teams**

The competition will consist in 2 rounds of 4 hours with 4 Sections (sub Sections of 16)

Pole length : 13 metres

Reels allowed

Ranking with points (5+1) by sub Sections of 16

Mandatory keepnet

Groundbait : 15 liters

Livebaits : 1.5 liters including at most 1 liter of bloodworms

**EACH MATCHLENGTH IS OPENED TO THE PUBLIC WITH INTERFEDERAL FISHING PERMITS**

Required size of predatory fish :

- Pikes Esox : 50 cm
- Zanders : 40 cm
- No required size for perches
- Black Bass and eels prohibited

**Program :**

**Saturday, October 10<sup>th</sup>:**

07h00-10h00: Registration and random draw for the teams. Departure to the sections

13H20: Signal for baiting

13H30: Start of the 1<sup>st</sup> round

17H25: Signal for the last 5 minutes

17H30: End of the 1<sup>st</sup> round

19H00: First day results at the auditorium “La Halle”, drawing of for the 2<sup>nd</sup> round for teams present.

**Sunday, October 11<sup>th</sup>:**

6H30: Meeting at the auditorium “La Halle” for the draw for the 2<sup>nd</sup> round for absent teams on Saturday.

10H20: Signal for baiting

10H30: Start of the 2<sup>nd</sup> round

14H25: Signal for the last 5 minutes

14H30: End of the 2<sup>nd</sup> round

17H00: Prize list at the auditorium “La Halle”

For any enquiries or last minute mishaps :

Jean-Luc QUERNEC 06 75 02 64 61

**Base of organisation : LA HALLE**

**19 rue de Sancheville 28200 CHATEAUDUN**



GPS : 48.074392, 1.339801



# CHATEAUDUN







# Section **A** Tirelles artificial lake Cloyes sur le Loir

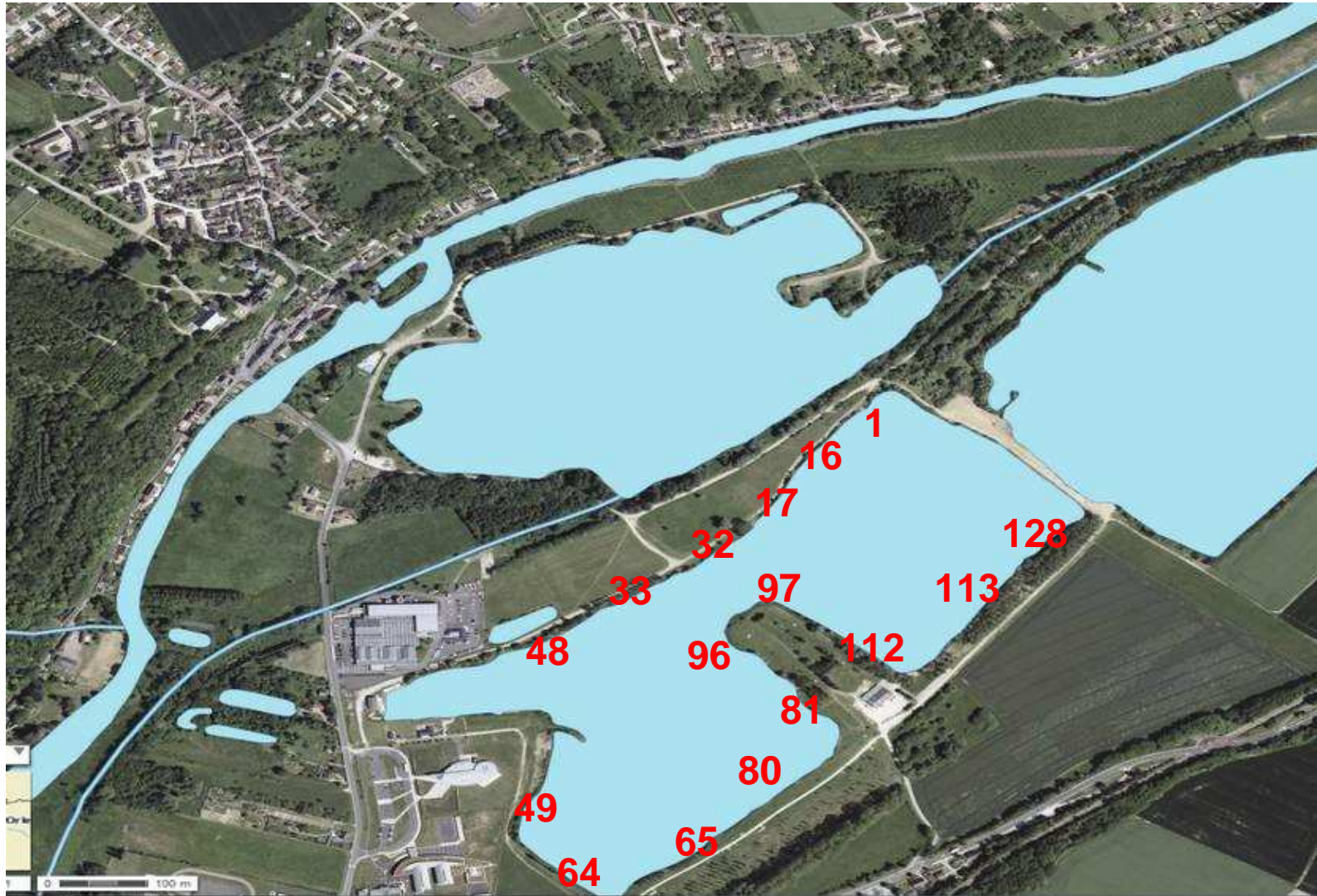

Depth  
1.50 to 2  
metres,  
roaches,  
breams,  
perches,  
common  
ruds  
Vehicles  
on site



# Sections **B 1 to 64** artificial lakes of the Basse Plaine DOUY



Depth  
2 m to 3,50 m  
Catfishes,  
roaches, breams,  
crucian carps  
Vehicles on site



- **Sections B 65 to 128** artificial lake of Pont Foulon ARROU

Depth 1,80 to 3 m  
Roaches, breams  
Vehicles on site

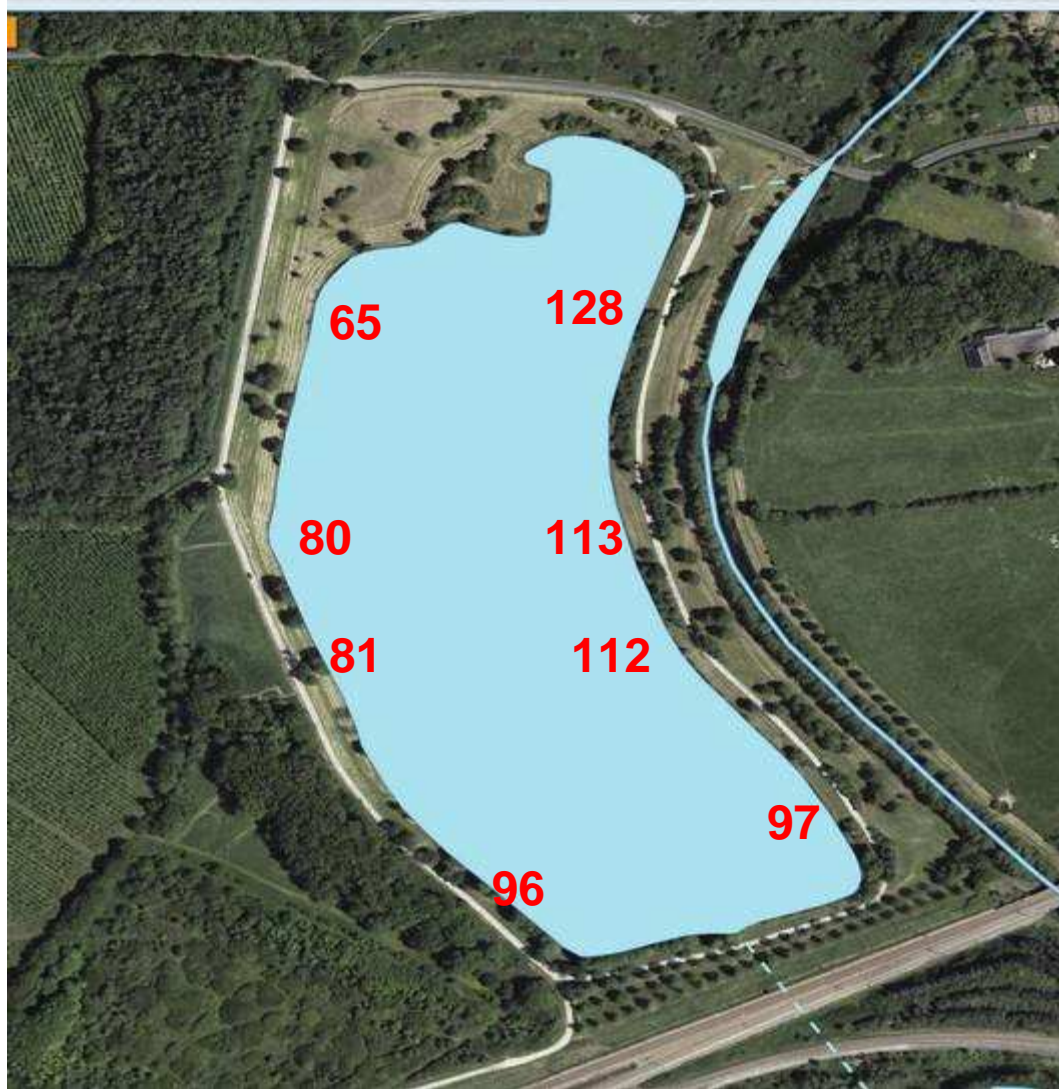

**Sections C 1 to 16 Le Loir Rue des Fouleries**

**Sections C 17 to 32 Le Loir Ruelle des près**

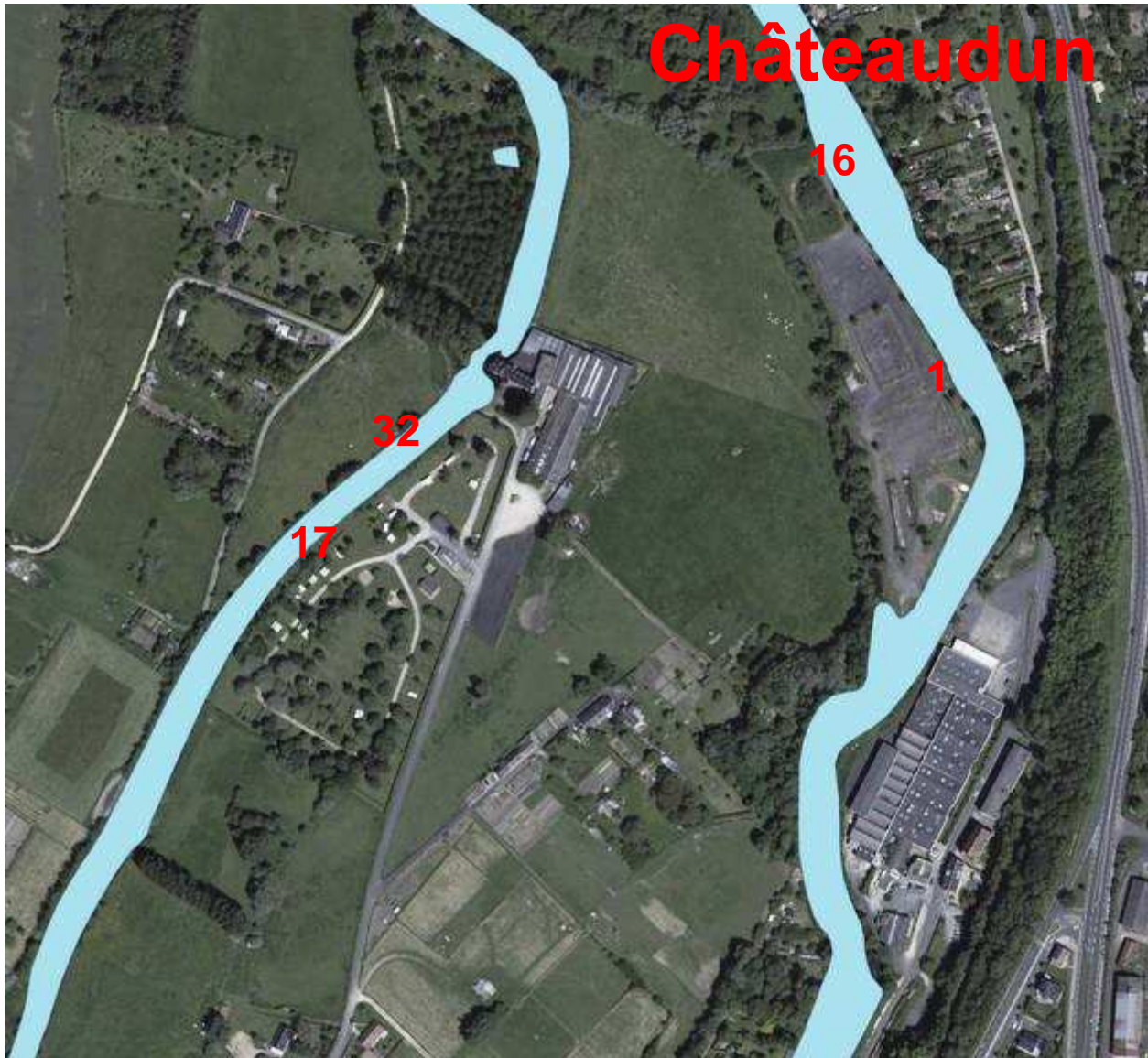

# Châteaudun

1 to 16 la Boissière,  
access through rue des  
Fouleries  
Depth 3,50 m  
Width 30 m  
Roaches, breams,  
bleaks  
Weak to  
nonexistent  
flow Vehicles  
on site place

17 to 32 access  
through ruelle des  
prés  
Depth 1,50m  
Width 20 m  
Weak to nonexistent flow  
Roaches, breams  
Vehicles on site



- Sections **C 33 to 128** Le Loir au bois des Gâts

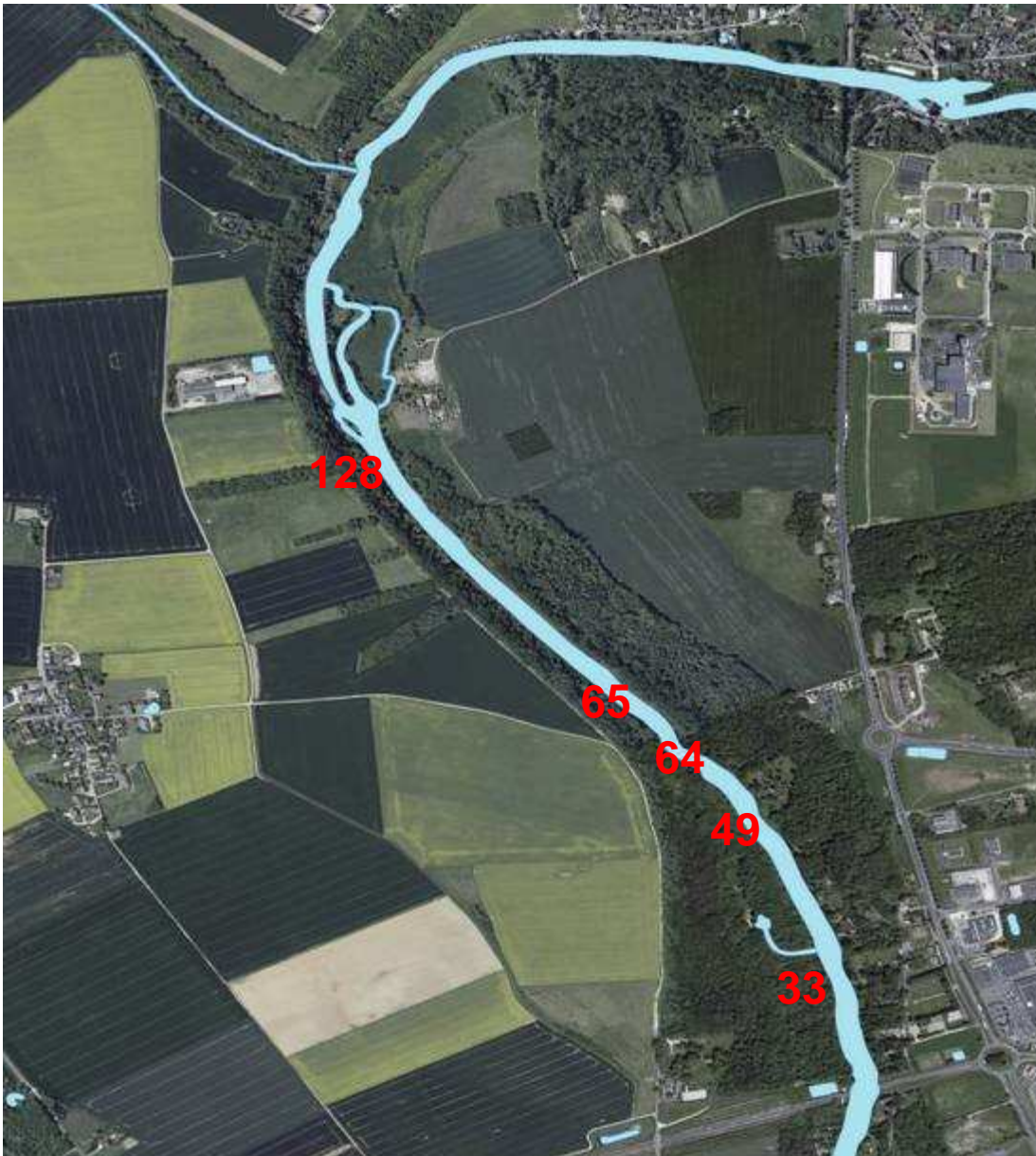

Access through ruelle  
des prés in  
Châteaudun

81 to 128 access through  
rue du Croc Marbot in  
Marboué  
(For competition)

Depth 3,50 m  
Width 30 m  
Roaches, breams,  
bleaks  
Weak to nonexistent flow  
Mandatory trolley

- **Sections D 1 to 16** Le Loir lieu-dit (locality) **La Galloire Cloyes sur le Loir**

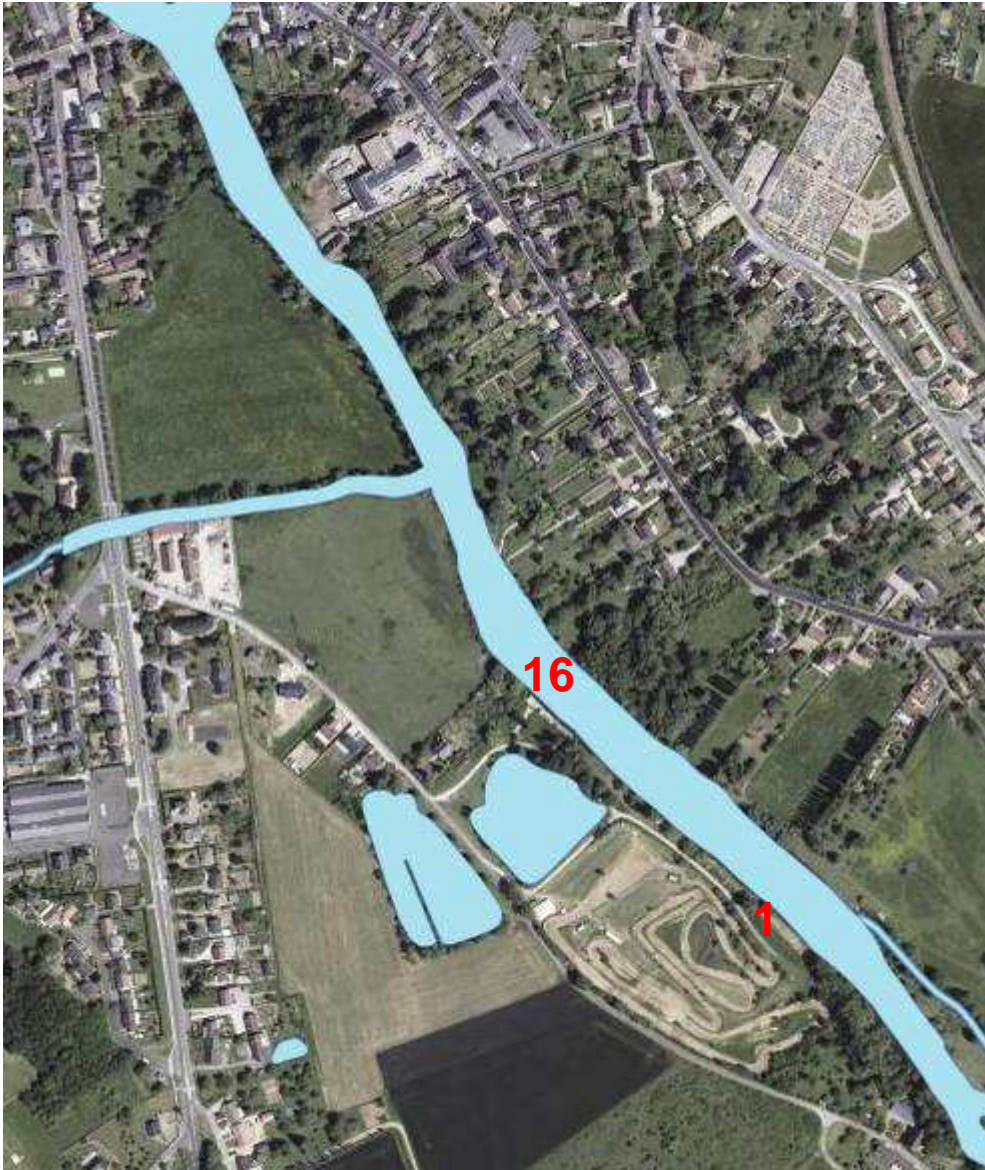

Depth 3,50 m

Width 30 m

Roaches, breams, bleaks

Weak to nonexistent flow

Vehicles on site Access

route de la Galloire (la Galloire road), motocross

site



# Sections **D 17 to 64** Le Loir • Montigny le Gannelon



Depth 2,50 m  
Width 25 m  
Weak to nonexistent  
flow  
Roaches, breams,  
bleaks  
Plan trolley in case  
of rain  
Access through the  
artificial lake



# Sections **D 65 to 96** Le Loir Moncelair Saint Denis les Ponts

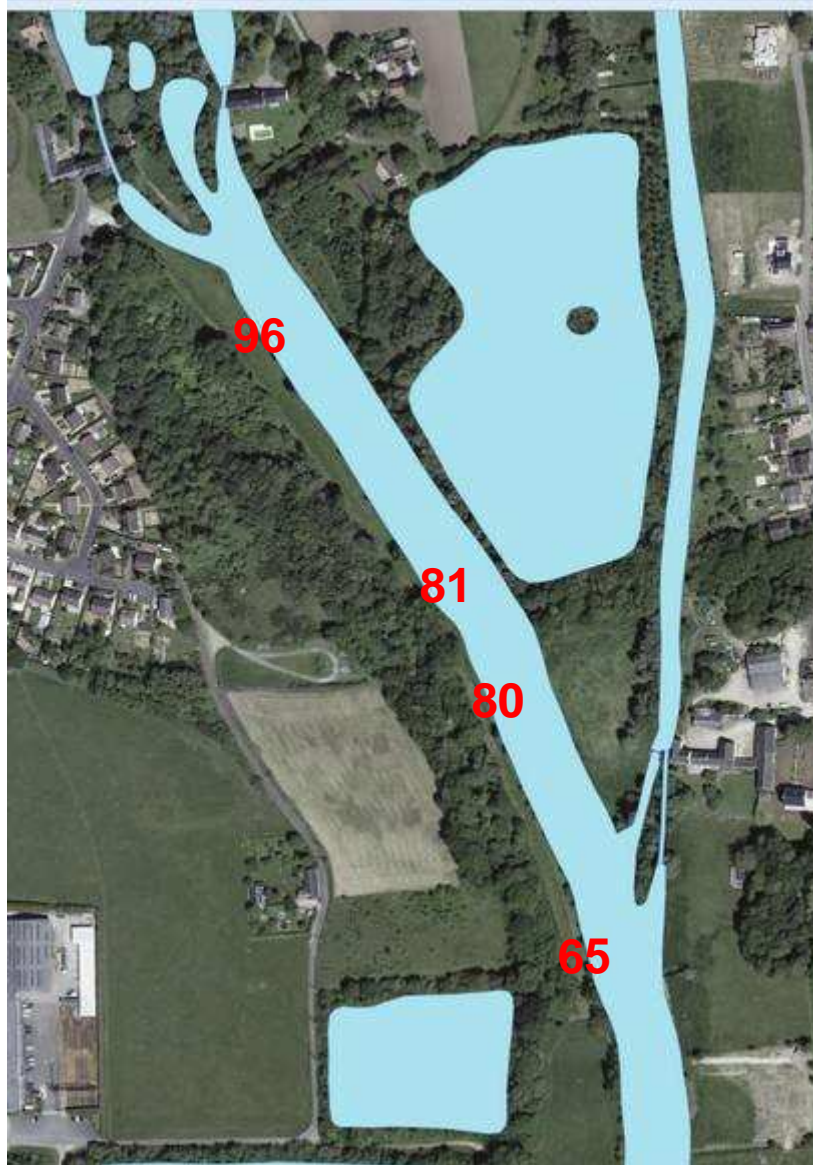

Depth 2 m to 2,50m

Width 20 m

Roaches, breams, bleaks

Weak to nonexistent flow

Vehicles on site except in case of heavy rain (plan a trolley) Access through rue Jean Moulin

- Sections **D 97 to 112** Le Loir rue des Cathelines
- **Saint Denis les Ponts**

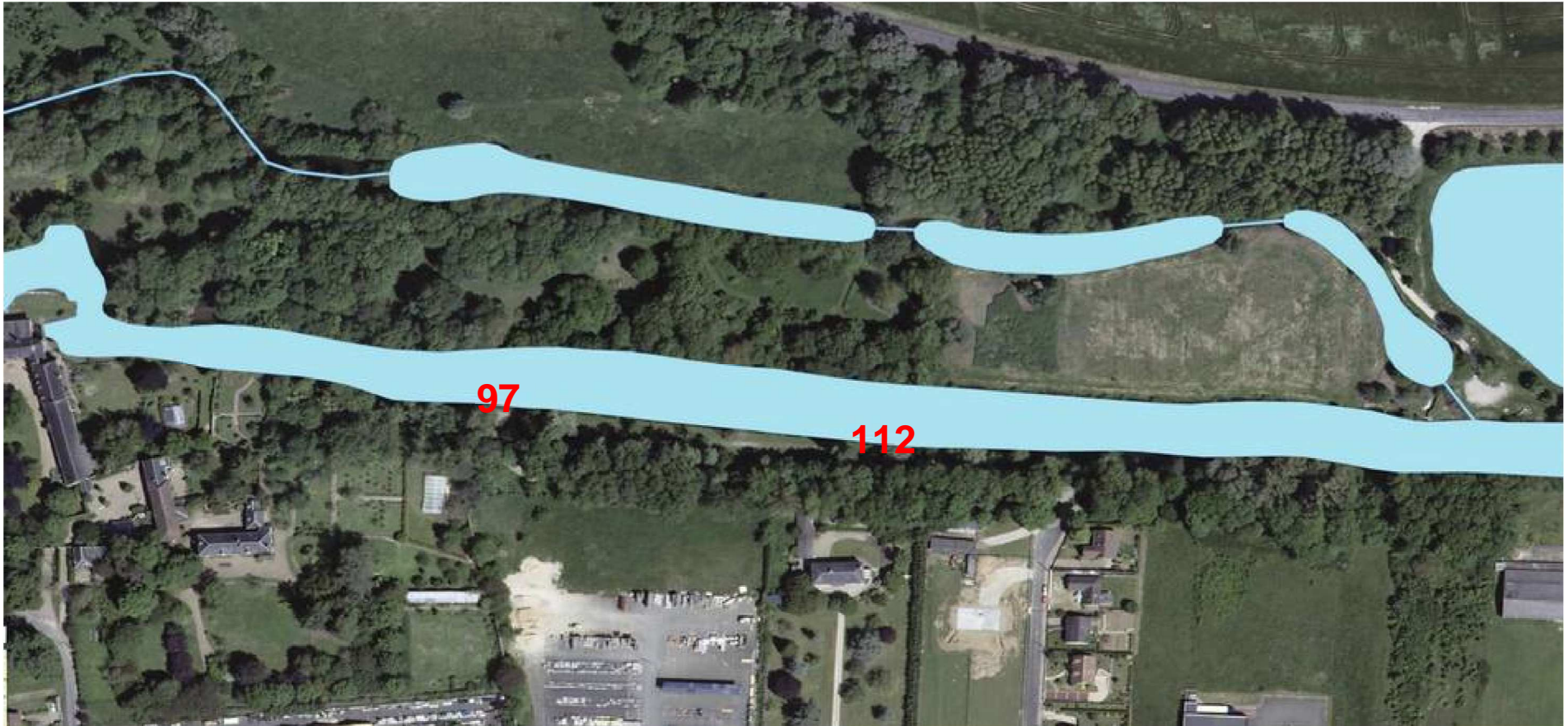

Depth 3 m, width 20 m, roaches, breams, bleaks  
Access through rue des Cathelines, mandatory trolley



- Sections **D 113 to 128** Le Loir la Rhoïde Boëlle
- Châteaudun

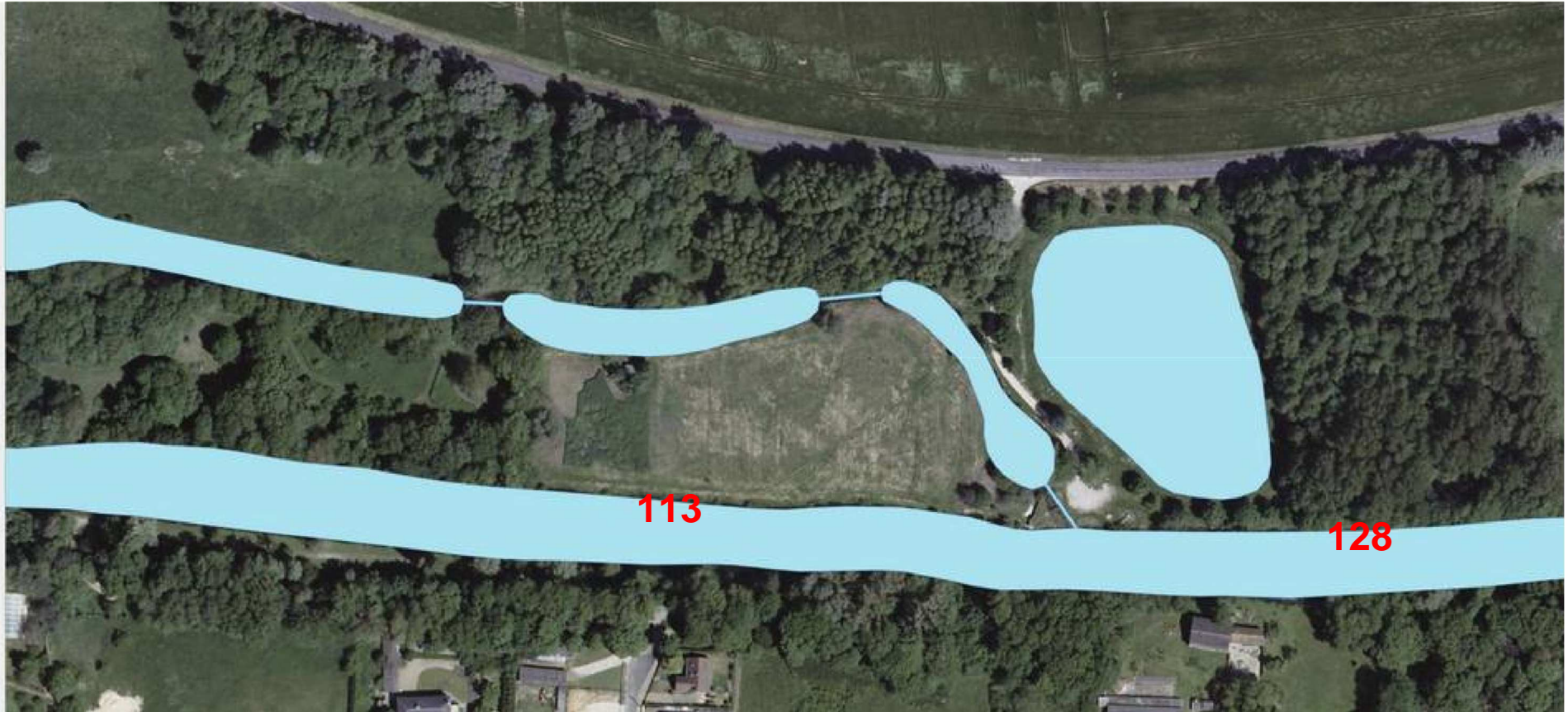

Depth 3,50 m, width 20 m, roaches, breams, bleaks  
Access through rue Marcel POULIN Vehicles on site



## 2 POND SECTIONS and 2 RIVER SECTIONS

Rendez-vous	19 rue de Sancheville	CHATEAUDUN	La Halle	accès voiture	48.074392, 1.339801
Secteur A	Les Tirelles	CLOYES SUR LE LOIR	Etang	accès voiture	48.006825, 1.244829
Secteur B 65 à 128	Le Pont Foulon	ARROU	Etang	accès voiture	48.092643, 1.118133
Secteur B 1 à 64	La Basse Plaine	DOUY	Etang	accès voiture	48.043437, 1.275336
Secteur C 1 à 16	La Boissière	CHATEAUDUN	Rivière	accès voiture	48.079947, 1.335722
Secteur C 17 à 32	Ruelle des près	CHATEAUDUN	Rivière	accès voiture	48.079826, 1.329514
Secteur C 33 à 80	Le bois des Gâts	CHATEAUDUN	Rivière	Chariot	48.092652, 1.327044
Secteur C 81 à 128	rue du Croc Marbot	MARBOUE	Rivière	Chariot	48.103407, 1.316350

Secteur C 81 à 128	Pour les entraînements accès par le bois des Gâts		Rivière	Chariot	48.092652, 1.327044
Secteur D 1 à 16	La Galloire	CLOYES SUR LE LOIR	Rivière	accès voiture	47.990719, 1.236771
Secteur D 17 à 64	Montigny	MONTIGNY LE GANNELON	Rivière	Chariot	48.012707, 1.238584
Secteur D 65 à 96	Moncelair	SAINT DENIS LES PONTS	Rivière	accès voiture	48.063995, 1.290394
Secteur D 97 à 112	Les Cathelines	SAINT DENIS LES PONTS	Rivière	Chariot	48.070213, 1.305935
Secteur D 113 à 128	Rue Marcel Poulin	CHATEAUDUN	Rivière	accès voiture	48.071933, 1.307953



# ACCOMODATIONS

## Haute Vallée du Loir

Epis-Clés	Gîtes	Ch.	Pers.	label	Civilité 1	Civilité 2	Adresse	CP	VILLE	Réservation	Adresse Courriel
<b>HAUTE VALLEE DU LOIR</b>											
****		3	6	FD	Mme	Laurence KRIEF	2, rue du Gué	28800	ALLUYES	06 31 17 48 80	<a href="mailto:contact@moulin-de-la-ronce.com">contact@moulin-de-la-ronce.com</a>
2	1		8	GF	Mr	Yves RADAS	La Fontaine Measlet	28290	ARROU	06 14 82 28 61	<a href="mailto:radas.yves@orange.fr">radas.yves@orange.fr</a>
**	1		5	FD	Mr	André RAYMOND	Le Coureil	28290	ARROU	06 88 45 40 38	<a href="mailto:araymond@numeo.fr">araymond@numeo.fr</a>
1	1		4	GF	Mme	VOILLOT-COEURET	La Petite Ménagerie	28290	ARROU	06 38 77 90 43	<a href="mailto:gitedelapetitemenagerie@orange.fr">gitedelapetitemenagerie@orange.fr</a>
C***			X	FD	Mr	Philippe BERTHELEMY	du Bois de Chièvre	28800	BONNEVAL	02 37 47 54 01	<a href="mailto:camping-bonneval-28@orange.fr">camping-bonneval-28@orange.fr</a>
2	2		9	GF	Mme	Catherine RENAULT-CANTRAINE	Centre ville	28800	BONNEVAL	02 37 47 21 18	<a href="mailto:joel.renault@nordnet.fr">joel.renault@nordnet.fr</a>
***	2		6	FD	Mme,Mr	J.M et Véronique VIEILLARD	3, place Leroux	28800	BONNEVAL	06 17 44 12 66	<a href="mailto:jmv.vieillard@gmail.com">jmv.vieillard@gmail.com</a>
2		3	9	ClèV	Mr	Jean-Pierre CARROUE	Moulin de Chemars.30 rue Chollet	28200	CHATEAUDUN	02 37 66 14 39	<a href="mailto:claudinecarroue@yahoo.fr">claudinecarroue@yahoo.fr</a>
2	1		6	ClèV	Mme	Catherine DECOUX	59, rue de la République	28200	CHATEAUDUN	06 81 19 27 42	<a href="mailto:cjmdx@orange.fr">cjmdx@orange.fr</a>
C**			X	FD		MAIRIE	2, place du 18 Octobre	28200	CHATEAUDUN	02 37 45 11 91	<a href="mailto:communication@mairie-chateaudun.fr">communication@mairie-chateaudun.fr</a>
3	Hôtel		X	FD	Sas	Sté Nouvelle St. Louis	41, rue de la République	28200	CHÂTEAUDUN	02 37 45 00 01	<a href="mailto:resa@hotel-saintlouis.fr">resa@hotel-saintlouis.fr</a>
2	G/G		12	GF		MAIRIE "Les Grands Moulins"	Rue des Fouleries	28200	CHÂTEAUDUN	02 37 45 22 46	<a href="mailto:officedetourisme@mairie-chateaudun.fr">officedetourisme@mairie-chateaudun.fr</a>

# ACCOMODATIONS

3	1		6	GF	Mr	Lionel JUMEAU	Le Buisson	28290	CHATILLON-en-DUNOIS	02 37 97 03 04	<a href="mailto:lionel.jumeau@orange.fr">lionel.jumeau@orange.fr</a>
	1		6	FD	Mr	Charles de GONTAUT BIRON	Domaine de Courtalain	28290	COURTALAIN	02 37 98 80 25	<a href="mailto:courtalain@libertysurf.fr">courtalain@libertysurf.fr</a>
	Hôtel		X	FD		Hôtel ENTRE BEAUCE & PERCHE	ZA La Varenne Hodier	28200	Donnemain St. Mames	02 37 66 30 00	<a href="mailto:hotelchateaudun.logis@orange.fr">hotelchateaudun.logis@orange.fr</a>
2	G/G		19	GF		MAIRIE	Le Bourg	28220	DOUY	02 37 96 80 97	<a href="mailto:douy.mairie@wanadoo.fr">douy.mairie@wanadoo.fr</a>
3	1	3	11	GF	Mr	Vincent CARNIS	1, rue du Bois Paris	28120	ERMENONVILLE La Petite	06 23 87 07 60	<a href="mailto:roselyne@lafermeduboisparis.fr">roselyne@lafermeduboisparis.fr</a>
3	1		4	GF	Mme	Muriel NIVET	La Grande Barre	28120	ILLIERS COMBRAY	06 58 74 19 20	<a href="mailto:mu.nivet@hotmail.fr">mu.nivet@hotmail.fr</a>
2	G/G		44	GF	Association	de Gestion du Val d'Aigre	31, rue Porte Dunoise	28220	LA FERTE VILLENEUIL	02 37 45 24 68	<a href="mailto:gitevaldaigre@gmail.com">gitevaldaigre@gmail.com</a>
3	1	3	11	GF	Mme	Nathalie CAPEL	Le Breuil	28120	MARCHEVILLE	06 08 72 24 35	<a href="mailto:leslogisdubreuil@aliceadsl.fr">leslogisdubreuil@aliceadsl.fr</a>
3	1		4	GF	Mme	Isabelle MIGNOT	43, rue du Val de Loir	28800	MONTIGNY-le-GANNELON	06 74 96 13 92	<a href="mailto:i.mignot@wanadoo.fr">i.mignot@wanadoo.fr</a>
3	1	1	7	CléV	Mme	Valérie SERREAU	12, rue des Ecoles - 1,rue de Bel Air	28220	MONTIGNY-le-GANNELON	06 32 28 13 03	<a href="mailto:valeriefanjoux@orange.fr">valeriefanjoux@orange.fr</a>
	G/G		16	GF		MAIRIE	Le Bourg	28800	MORIERS	02 37 47 26 58	<a href="mailto:mairie.moriers@wanadoo.fr">mairie.moriers@wanadoo.fr</a>
Clt mairie		5	15	FD	Mme	WEILL Mathilde	Le Petit Château de la Brosse	28140	NOTTONVILLE	06 82 37 57 32	<a href="mailto:contact@labrosseweill.fr">contact@labrosseweill.fr</a>
3	1	4	16	CléV	Mme	Isabelle HEITZ	Moulin de Lonceux	28700	OINVILLE s/s Auneau	06 70 00 60 45	<a href="mailto:contact@moulin-de-lonceux.com">contact@moulin-de-lonceux.com</a>
3	1		5	GF	Mme	Stéphanie SADORGE	33 Idit Mézières	28800	PRE SAINT EVROULT	02 37 84 01 01	<a href="mailto:reservation@tourisme28">reservation@tourisme28</a>
Indépendant	1	Tente et roulotte	10	FD	Mme,Mr	Kristine et René BOURDON	La Touche	28220	ROMILLY Sur Aigre	06 03 08 53 18	<a href="mailto:insolitelatouche.bourdon@orange.fr">insolitelatouche.bourdon@orange.fr</a>
3	1		12	CléV	Mme	Aline de PIBRAC	Bouches d'Aigre	28220	ROMILLY Sur Aigre	02 37 84 01 01	<a href="mailto:reservation@tourisme28">reservation@tourisme28</a>



# ACCOMODATIONS

3	1		4	GF	Mr	Michel TAILLANDIER	La Saussay	28800	SAUMERAY	02 37 84 01 01	<a href="mailto:reservation@tourisme28">reservation@tourisme28</a>
3	2		10	GF	Mr	Yannick GENTILS	Les Bardillère	28800	TRIZAY-les-BONNEVAL	02 37 84 01 01	<a href="mailto:reservation@tourisme28">reservation@tourisme28</a>
4	1		12	GF	Sarl	Sainte Christine	1place de l'Eglise	28800	VILLIERS ST ORIEN	02 37 84 01 01	<a href="mailto:reservation@tourisme28">reservation@tourisme28</a>
	23	23	186		30 propriétaires						
	4 G/G		91								
	2 Camp										
	1 Hôtel										
	1 Tente et 1 roulotte										

## Vallée de l'Eure

Date Pack	Date Label.	Classement	Gîtes	Ch.	Pers.	label	Civilité 1	Civilité 2	Adresse	CP	Ville	Téléphone	Adresse Courriel
VALLEE de l'EURE													
04/02/2015	22/01/2015	2	1		6	GF	Monsieur Pigeonnier	Guillaume Bodet	Le	28360	AUFFERVILLE	06 30 07 70 00	<a href="mailto:guillaumebodet@aol.com">guillaumebodet@aol.com</a>

# ACCOMODATIONS

	2008	2	1		4	GF	Madame	Annick LOISEAU	9, rue Bire	28300	BERCHERES-la-Maingot	02 37 22 89 14	0
N/N Labellisé		2	1		6	GF	Monsieur	RABARTIN	La Pourvoirie	28270	BEROU la MULOTIERE	09 61 36 61 54	mirab27@orange.fr
	01/01/2012	3		4	8	CléV	Monsieur	François DORADOUX	23, rue des Crépinières	28000	CHARTRES	06 07 58 00 09	francois.doradoux@wanadoo.fr
	17/02/2012	***	H.04/15	82 ch		FD	Sas PRADOTEL	IBIS Chartres Centre	14, place Drouaise	28000	CHARTRES	02 37 36 06 36	h917@accor.com
25/02/2015	01/01/2012	3		1	2	GF	Madame	Anne DELAYE	La Sabotière	28350	DAMPIERRE-s-Avre	06 71 81 87 95	delaye.a@orange.fr
	13/06/2012	3		4	13	GF	Monsieur	Gabriel COUTY	5 place St. Jean	28500	ECLUZELLES	06 62 86 50 39	leureetletang@hotmail.fr
22/10/2013	17/04/2012	3	2		8	CléV	Madame	Céline BONNET	16, rue des Rouliers	28630	FONTENAY Sur Eure	06 20 59 02 20	ateliersdesfontaines@wanadoo.fr
	22/10/2013	2	1		5	GF	Monsieur	TARTUFFE	15 Grande Rue	28260	GILLES	06 61 28 85 20	muguetetartuffe@orange.fr
18/03/2015	13/06/2012	X	1	4	24	FD	SCI	EVENEMENT'CIELE	Le Colombier	28130	HANCHES	06 11 57 29 87	magalichodecki@yahoo.fr
	26/06/2012	3	G.G		35	GF	Monsieur	Hervé DUBUS	3bis, rue de Berchères	28300	JOUY	06 09 33 08 15	contact@gite-la-providence.fr
	22/11/2013	2		5	15	GF	Madame	Marguerite GUIARD	Le Temple n°2 Nle 10	28360	La BOURDINIERE ST LOUP	06 89 37 43 60 contact@labourdiniere.com	contact@labourdiniere.com
	23/06/2015	3		2	4	GF	Madame	SOYER-DUVIVIER	Seresville	28300	MAINVILLIERS	06 84 19 88 69	rogermoniqueseresville@orange.fr
	01/01/2012	3		5	11	GF	Monsieur	André LEBOUQC	1 rue de la Boissière	28630	NOGENT-le-PHAYE	06 12 13 57 55	0
	13/06/2012	3	G.G		X	GF	Centre d'Hébg Les Ecuries du Val de l'E		Les Patis	28120	NOGENT-Sur-Eure	02 37 33 38 88	club-hippique-du-carillon@wanadoo.fr



# ACCOMODATIONS

	2005	3		2	5	GF	Madame	Danielle CHAGOT	8 rue Détour	28300	SAINT-PREST	06 78 85 16 29	leschambresdelaroguenette@wanadoo.fr	
	10/06/2014	2	1		3	GF	Monsieur	Serge FERET	7, chemin Malengen	28350	ST LUBIN LES JONCHERETS	06 03 55 43 84	serge.ferret060@orange.fr	
	26/03/2013	3		1	4	CléV	Monsieur	Jean COUTURIER	3, allée de Fortisle	28500	TREON	06 89 52 17 26	jean.couturier1938@orange.fr	
	01/01/2012	2	1		5	GF	Monsieur	Alain HAMELIN	10, rue Friche	28630	VER LES CHARTRES	02 36 67 57 98	les.infernaux@hotmail.fr	
	13/05/2015	S/S TOTAL												
			9	28	123			18 propriétaires						

1 GG.G

35

1 hôtel \*\*\*

## Perche

Perche											
Epis - Clés	Gîtes	Ch.	Pers.	label	Civilité 1	Civilité 2	Adresse	CP	VILLE	Téléphone	Adresse Courriel
3	1		6	GF	Madame	Anne-Marie COCHEREAU	La Cheminée	28330	AUTHON DU PERCHE	02 37 49 24 86	cochereau.claude@wanadoo.fr
3	1		6	CléV	Madame	Marjorie BAZIRET	5, rue des Prunus	28160	BROU	06 30 26 34 99	mardyl@orange.fr
	1		16	FD	Madame	Catherine BILLET	La Blottière	28330	CHARBONNIERES	02 37 49 03 37	lablottie@gmail.fr
3***			X	FD		Camping du Perche	La Ferrière	28240	FONTAINE SIMON	02 37 81 88 11	campingduperche@orange.fr

# ACCOMODATIONS

3	1		4	CléV	Monsieur		Lieu-dit Le Leu	28160			michel.lavie@orange.fr
						Michel LAVIE			FRAZE	06 17 21 97 39	
3	1		6	CléV	Madame		1, la Séchetière	28480			gitedelasechetiere@orange.fr
						Sylvie BAILLEAU			HAPPONVILLIERS	06 64 48 24 75	
3	1		6	GF	Monsieur		Le Petit Potron	28480			gitedupetitpotron@hotmail.fr
						NEGRI Christophe			HAPPONVILLIERS	06 20 77 51 72	
3	1		2	GF	Madame	Mireille AUBRY	28 rue de la Guinette	28330	LA BAZOCHE GOUET	02 37 49 20 27	daniel.aubry0111@hotmail.fr
3	G/G		12	GF	Madame		La Durandière	28330			jferre@ozone.fr
						Marie Claire FERRE			LA BAZOCHE GOUET	02 37 49 24 95	
4	1		12	CléV	Madame	Isabelle MAIGNON	Buffalo	28250		06 11 07 79 55	isabellemaignon@yahoo.fr
									LA FRAMBOISIERE		
3	1	3	11	GF	Madame	Christiane FERRE	La Muloterie	28240	LA LOUPE	06 76 30 32 02	christiane.ferre@orange.fr
3	1		7	GF	Madame	Jacqueline DAVIGNON	La Malmaison	28330	LES AUTELS VILLEVILLON	02 37 97 23 46	jacqueline davignon@sfr.fr
		2	6	GF	Madame		La Jibelène	28240			scouau@hotmail.fr
3						Martine PASCOUAU			MANOU	06 72 09 44 33	
3	2		11	GF	Mme Mr.		14, rue St. Blaise	28160			mariette.gouget@aliceadsl.fr
						Mariette GOUGET			MEZIERES-au-PERCHE	02 37 96 70 10	
2		2	9	GF	M.Mme	J.P et Ghislaine BEAUVAIS	Moulin Toucheron	28120	MONTIGNY le CHARTIF	06 67 87 54 82	jp-beauvais@orange.fr
	2		6	FD	Monsieur		2, rue de Souancé	28400			contact@leslogisdupaty.fr
Indépendant						CHEVEREAU			NOGENT LE ROTROU	06 52 20 05 03	
			X	FD	Monsieur		51, rue des Viennes	28400			hotel.sully@wanadoo.fr
Logis de F***						Lesage - Hôtel SULLY			NOGENT LE ROTROU	02 37 52 15 14	
3	1		6	GF	Madame	Yvonne MEREL	Le Côtier	28400		06 79 53 09 89	merel.vincent@wanadoo.fr
									NOGENT LE ROTROU		
3	1		6	GF	Madame		38, les Chaises	28190			philippe.gret@wanadoo.fr
						Claudine GRET			PONTGOUIN	06 82 99 46 36	



# ACCOMODATIONS

3***			X	FD			Badouveau	28250			senonches@huttopia.com
						Camping Huttopia			SENONCHES	02 37 37 81 40	
Indépendant	1	2	12	FD	Association	Les Ecuries des Landes	Les Landes	28250	SENONCHES	06 32 41 70 98	ecuriesdeslandes@orange.fr
3	1		7	GF	Madame	Yvonne TEMPLON	Rue de la Pyramide	28250		02 37 37 78 67	0
									SENONCHES		
3		2	4	GF	Madame	Dominique KRECKE	Le Presbytère	28330		02 37 49 90 13	kreckedominique@voila.fr
									SOIZE		
3	1		4	GF	Madame	Monique PENEAU	Dammartin	28240		06 27 46 12 57	monique-peneau@orange.fr
									ST VICTOR de BUTHON		
3		1	3	GF	Madame		Les Terres Douces	28330			catherine.galais@gmail.com
						Catherine GALAIS			ST. BOMER	02 37 49 90 15	
3	1		6	CléV	Monsieur		Le fosseau	28400			guyet-bulou@orange.fr
						André BULOU			VICHES	06 07 65 85 95	

20	12	156
2 camp.		
1 hôtel		
1 G/G	12	

26 propriétaires

**For your lures**



The logo features a central globe with a yellow ampersand (&) on it. Surrounding the globe are several illustrations: a large fish at the top left, a dog at the top right, a dog at the bottom left, and two clowns at the bottom right. The text 'Planète pêche' is written in a green, cursive font above the globe, and 'Animaux' is written in the same font below it.

**PLANETE 28 ALL FISHING  
SPECIALIST**

**Laurent VANBATTEN**  
90 RUE DES FOULERIES  
28200 CHATEAUDUN  
Tel / Fax 02.37.66.14.52  
Mobile: 06.77.42.35.42  
Mail : [planete28@orange.fr](mailto:planete28@orange.fr)