

**Sensas**<sup>®</sup>  
**FEEDERTech**

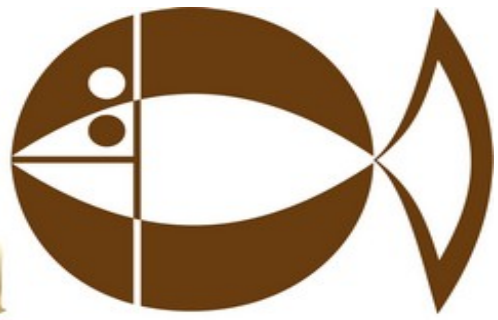

## TRANHALEUX RIEUX

30 et 31 Octobre 2021

**FINALE DU CHALLENGE SENSAS FEEDER TECH**



TRANHALEUX

# Règlement de l'épreuve

- La compétition se déroulera en 2 manches de 5 heures sous règlement FFPS pêche à la plombée
- Longueur des cannes limitée à 4.50 mètres
- Bourriche de 3.50m minimum, prévoir une pique pour maintenir votre bourriche dans le plus d'eau possible
- 
- **Esches animales limitées à 2.5 litres dont**
  - o ½ litre de fouillis y compris ¼ litre maximum de vers de vase
  - o ½ litre de vers de terre (non coupés)
- **Amorce limitée à 12 litres terre comprise**
- **Règlement FFPS eau douce pour l'ensemble de l'épreuve**
- 
- Pour les entraînements veuillez laissez votre place propre
- Poissons dominants (plaquettes, brèmes, chats, gardons, mulets )
- Carnassiers (Brochet 60 cm, sandre 50 cm)
- Anguilles interdites
- Profondeur moyenne à 30m (4 à 6 m)

## Programme des 2 jours

**Rassemblement : Commune de RIEUX TRANHALEUX (56)  
A L'ENTREE DU PARCOURS INTERNATIONAL**

## Horaires

### Vendredi 29 Octobre 2021

- 18 h 30 = Tirage au sort en live sur la page facebook Sensas compétition

### Samedi 30 octobre 2021

- 08h 30 = Accès aux places **& contrôle des pass sanitaires**
- 10h 50 = Amorçage
- 11h 00 = Début de la 1<sup>ière</sup> manche
- 15h 55 = Cinq dernières minutes
- 16h 00 = Fin de la 1<sup>ière</sup> manche
- 18h 00 = Résultats de la 1ere manche PARCOURS DE TRANHALEUX et publication du tirage de la deuxième manche

### Dimanche 31 octobre 2021

- 07h 30 = Accès aux places
- 09h 55 = Amorçage
- 10h 00 = Début de la 2<sup>ième</sup> manche
- 14h 55 = Cinq dernières minutes
- 15h 00 = Fin de la 2<sup>ième</sup> manche
- 17h 00 = Palmarés à l'entrée du Parcours

# Plan du Site

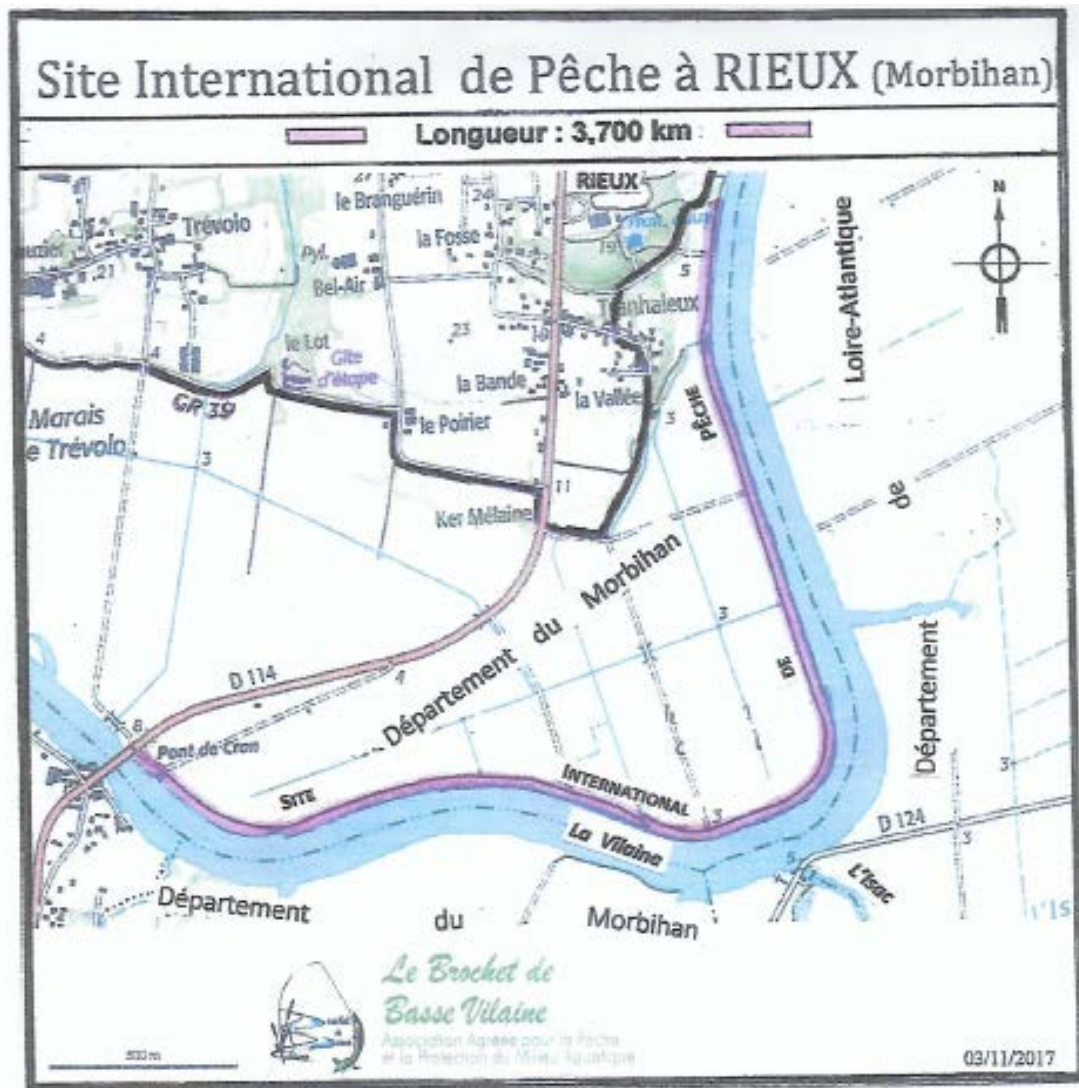

 **GOUVERNEMENT**  
Élysée  
Paris  
France

**pass COVID-19**  
**sanitaire**

**UN CERTIFICAT DE VACCINATION**  
A condition de disposer d'un schéma vaccinal complet.

**OU**

**UN TEST NÉGATIF**  
RT-PCR ou antigénique de moins de 48h.

**UN CERTIFICAT DE RÉTABLISSEMENT**  
de la Covid-19 : test RT-PCR ou antigénique positif datant d'au moins 15 jours et de moins de 6 mois.

Téléchargez l'application **TousAntiCovid**

[GOUVERNEMENT.FR/PASS-SANITAIRE](https://gouvernement.fr/pass-sanitaire) **0 800 130 000**  
appel gratuit

W032325-001-2013 - 20 Juin 2021

**PASS SANITAIRE OBLIGATOIRE**

**CONTRÔLE A L'ACCES AU PARCOURS**



# Plan des Secteurs

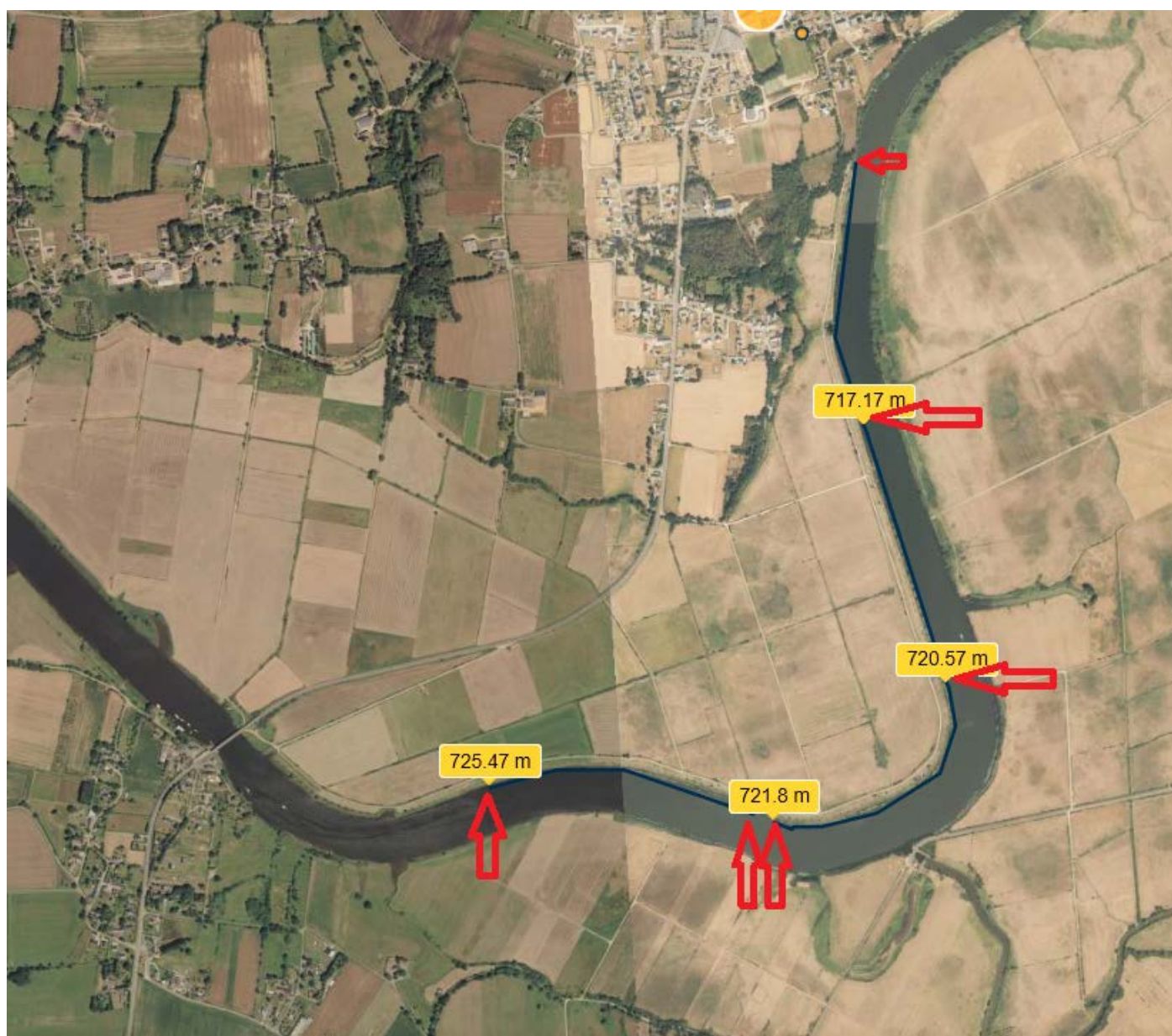

En cas de retard ou forfait

NOUALHIER Christophe—sté SENSAS : 02 37 33 44 58

Pour les autres informations : ASSAILLY JEAN-LUC : 06 81 54 33 38

**RESPECT DES REGLES SANITAIRE EN VIGUEUR**

# PAS DE RESTAURATION NI DE BUVETTE SUR PLACE

## HEBERGEMENTS

<p><b><u>GITES DU DOMAINE DE CRANHAC</u></b>  <b>DOMAINE DE CRANHAC</b>  <b>56220 PEILLAC</b>  <b>TEL : 06 752234 04</b>  <b>TEL : 02 99 93 40 05</b></p>	<p><b><u>MAISON DU CANAL</u></b>  <b>GITES DE GROUPE PONT-MINY</b>  <b>1rue de pont miny</b>  <b>44460 Fégréac</b>  <b>Tel/ : 06 85 57 5197</b>  <b>Tel : 02 40 91 24 96</b></p>
<p><b><u>GITE D'ETAPE LE BOURG</u></b>  <b>3 rue du tramway</b>  <b>35330 BOVEL</b>  <b>Tél : 0299 92 00 34</b></p>	<p><b><u>GITE DE GROUPE LE MENEHY</u></b>  <b>7 Ménéhy</b>  <b>56350 SAINT VINCENT SUR OUST</b>  <b>Tél :02 99 91 35 15</b>  <b>Tél : 06 81 23 55 55</b></p>
<p><b><u>LE MENARET</u></b>  <b>5 Ménaret</b>  <b>35600 BAINS SUR OUST</b>  <b>02 99 91 61 98</b></p>	<p><b><u>LE CHATEAU</u></b>  <b>Route de Pen Lan Domaine de Prières</b>  <b>56190 BILLIERS</b>  <b>Tél : 02 97 48 61 55</b></p>
<p><b><u>PAINFAUT</u></b>  <b>4 le pont de Painfaut</b>  <b>44460 AVESSAC</b>  <b>Tél :02 99 9100 87</b>  <b>Tél :07 86 8101 66</b></p>	<p><b><u>LE LOT</u></b>  <b>134 allée du Lot</b>  <b>56350 RIEUX</b>  <b>Tél : 0299 91 90 25</b>  <b>Tél : 07 68 49 94 38</b></p>
<p><b><u>LA ROCHE DU THEIL</u></b>  <b>La Roche du Theil BP 30328</b>  <b>35600 BAINS SUR OUST</b>  <b>Tél : 02 99 71 11 46</b>  <b>Tél : 06 84 54 13 98</b></p>	<p><b><u>L'HERMITAGE</u></b>  <b>46 avenue du Paradis</b>  <b>44290 Guémené-Panfao</b>  <b>Tél :02 40 79 23 48</b>  <b>Tél : 06 72 39 78 50</b></p>
<p><b><u>LE REPIT DE L'OUST</u></b>  <b>18 rue Monseigneur Trégaro</b>  <b>56220 PEILLAC</b>  <b>Tél :06 11 13 72 29</b></p>	<p><b><u>RANDO –GITE DE SAINT JUST</u></b>  <b>6 Abbé Corbe</b>  <b>35550 Saint-Just</b>  <b>Tél :02 99 72 00 46</b></p>
<p><b><u>HOTEL IBIS BUDGET REDON</u></b>  <b>7 rue Louis Guilloux route de Rennes</b>  <b>35600 REDON</b>  <b>Tél : 0299 72 71 71</b></p>	<p><b><u>HOTEL RESTAURANT LE PRE GALLO</u></b>  <b>Etang du Bauché</b>  <b>56910 CARENTOIR</b>  <b>Tél : 02990884 85</b></p>
<p><b><u>HOTEL DE France</u></b>  <b>30rue Duguesclin</b>  <b>35600 REDON</b>  <b>Tél : 02 99 71 02 04</b></p>	<p><b><u>HOTEL QUEEN SERNITY</u></b>  <b>16 avenue de la Gare</b>  <b>35600 REDON</b>  <b>Tél : 0299 71 13 20</b></p>
<p><b><u>HOTEL RESTAURANT CHANDOUINEAU</u></b>  <b>1rue Thiers</b>  <b>35600 REDON</b>  <b>Tél : 02 99 71 02 04</b></p>	<p><b><u>LA GREE DES LANDES ECO-HOTEL SPA YVES ROCHER</u></b>  <b>Les Tablettes</b>  <b>56200 COURNON</b>  <b>Tél : 02 99 08 50 50</b></p>
<p><b><u>OFFICE DU TOURISME DU PAYS REDON</u></b>  <b>Tél : 02 99 71 06 04</b></p>	